

A A B

ARCHITEKTUR AUSSTELLUNGEN BERLIN

01/02-2011

A TRANS PAVILION

A SERENDIPI(CI)TY #01: EVA KOETHEN
DER BAUM, DAS BLECH, DER PAVILLON UND DER HOFGARTEN

ERÖFFNUNG: 22.1.2011, 16 UHR
BEGRÜSSUNG: DR. REINHARD KNOTH, PROF. EVA KOETHEN, ISOLDE NAGEL
23.1.-20.3.2011

HACKESCHE HÖFE HOF III / ROSENTHALERSTRASSE 40-41 10178 BERLIN
WWW.ATRANS.ORG TEL. +49 (0)173 202 52 20
FR 16-20 UHR, SCHAUFENSTER 24 H



© EVA KOETHEN

AEDES AM PFEFFERBERG

CRADLE TO CRADLE® – FESTIVAL
THE NEXT INDUSTRIAL REVOLUTION – BLUEPRINT NETHERLANDS

ERÖFFNUNG: 26.1.2011, 18.30 UHR
BEGRÜSSUNG: DR.H.C. K. FEIREISS, B. HOFSTEDE, BOTSCHAFTSRAT BERLIN, PROF. DR. M. BRAUNGART
26.1.-16.3.2011

CHRISTINENSTRASSE 18-19 10119 BERLIN
WWW.AEDES-ARC.DE TEL. +49 (0)30 282 70 15
DI-FR 11-18.30 UHR, SA+SO 13-17 UHR

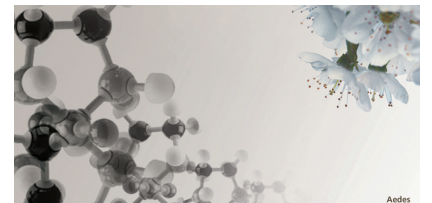

© EPEA

ARCHITEKTUR GALERIE BERLIN

ARCHITEKTUR + FOTOGRAFIE
HÉLÈNE BINET CHRISTIAN RICHTERS FRIEDERIKE VON RAUCH

ERÖFFNUNG: 20.1.2011, 19 UHR
EINFÜHRUNG: PROF. REGINE LEIBINGER
21.1.-5.3.2011

KARL-MARX-ALLEE 96 10243 BERLIN
WWW.ARCHITEKTURGALERIEBERLIN.DE TEL. +49 (0)30 78 89 74 31
DI-FR 14-19 UHR, SA 12-16 UHR



© CHRISTIAN RICHTERS

ARCHITEKTURMUSEUM TU BERLIN

ARCHITEKTURDARSTELLUNGEN AUS DREI JAHRHUNDERTEN
MEISTERWERKE AUS DER STÄNDIGEN SAMMLUNG

AB 17.1.2011

ARCHITEKTURGEBÄUDE AM ERNST-REUTER-PLATZ STRASSE DES 17. JUNI 150/152 10623 BERLIN
WWW.ARCHITEKTURMUSEUM-BERLIN.DE TEL. +49 (0)30 31 42 31 16
MO-DO 12-16 UHR UND NACH VEREINBARUNG

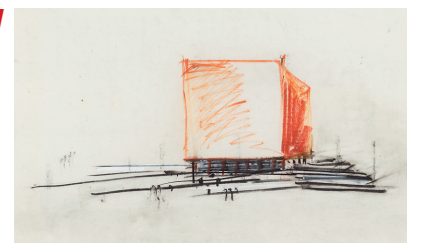

© ARCHITEKTURMUSEUM DER TU BERLIN

